

Orientamento:

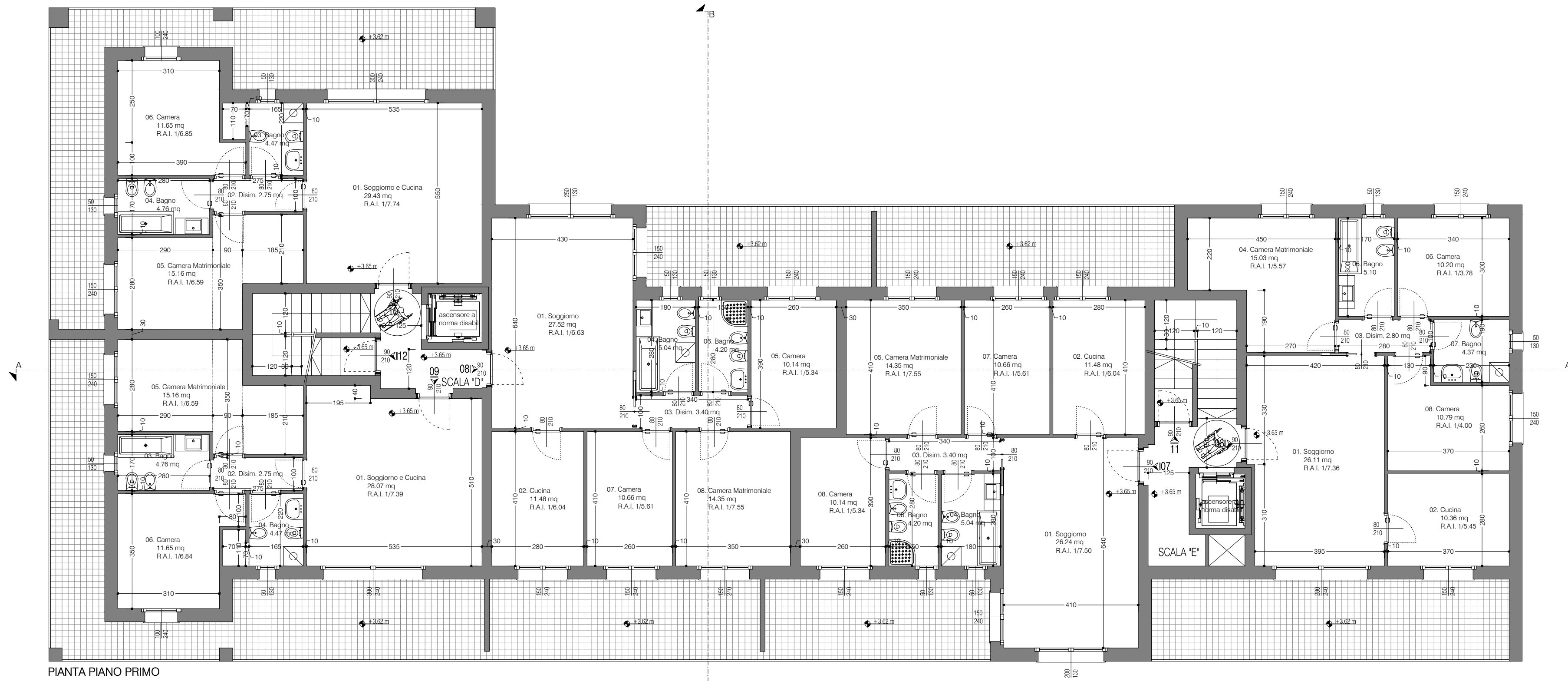

PIANTA PIANO PRIMO

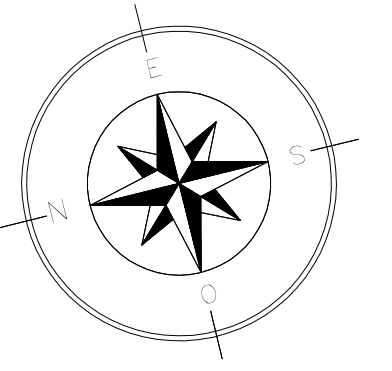
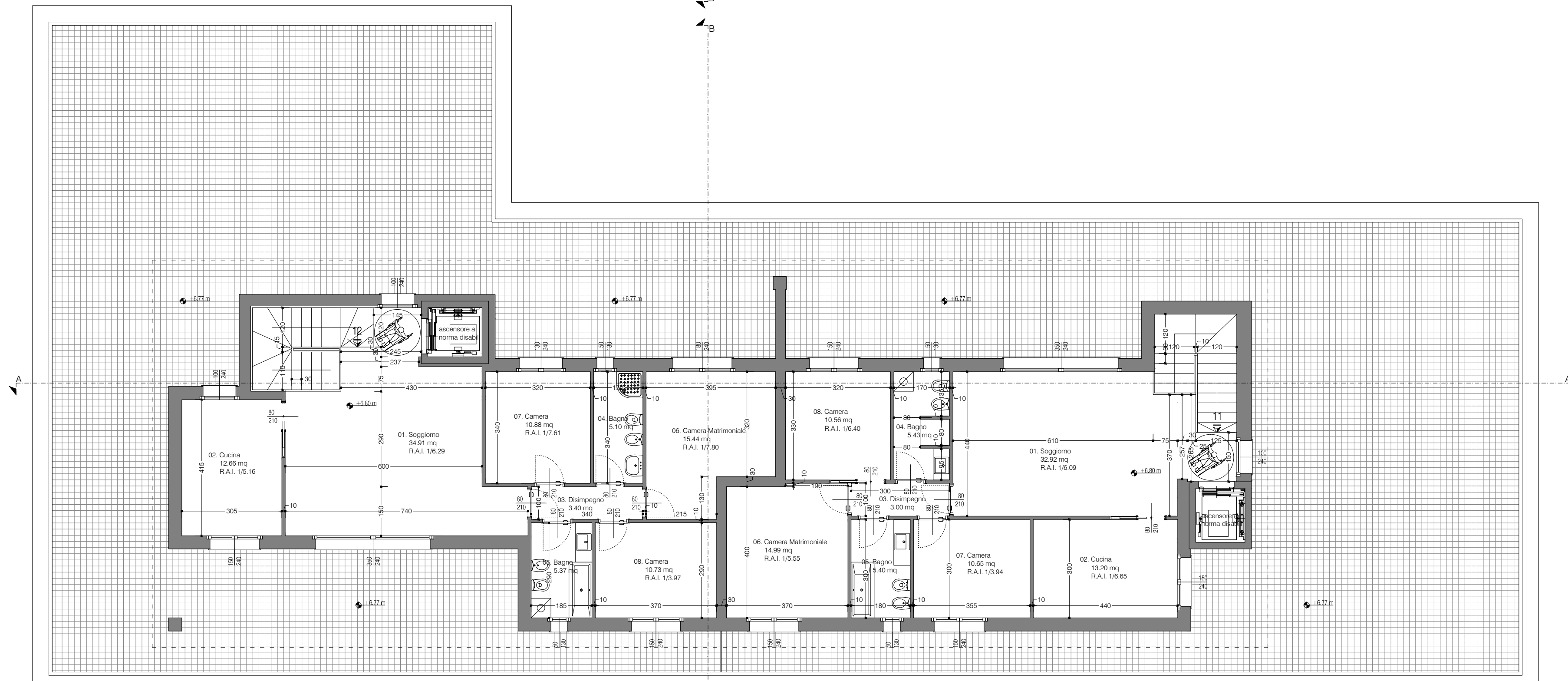

PIANTA PIANO SECONDO

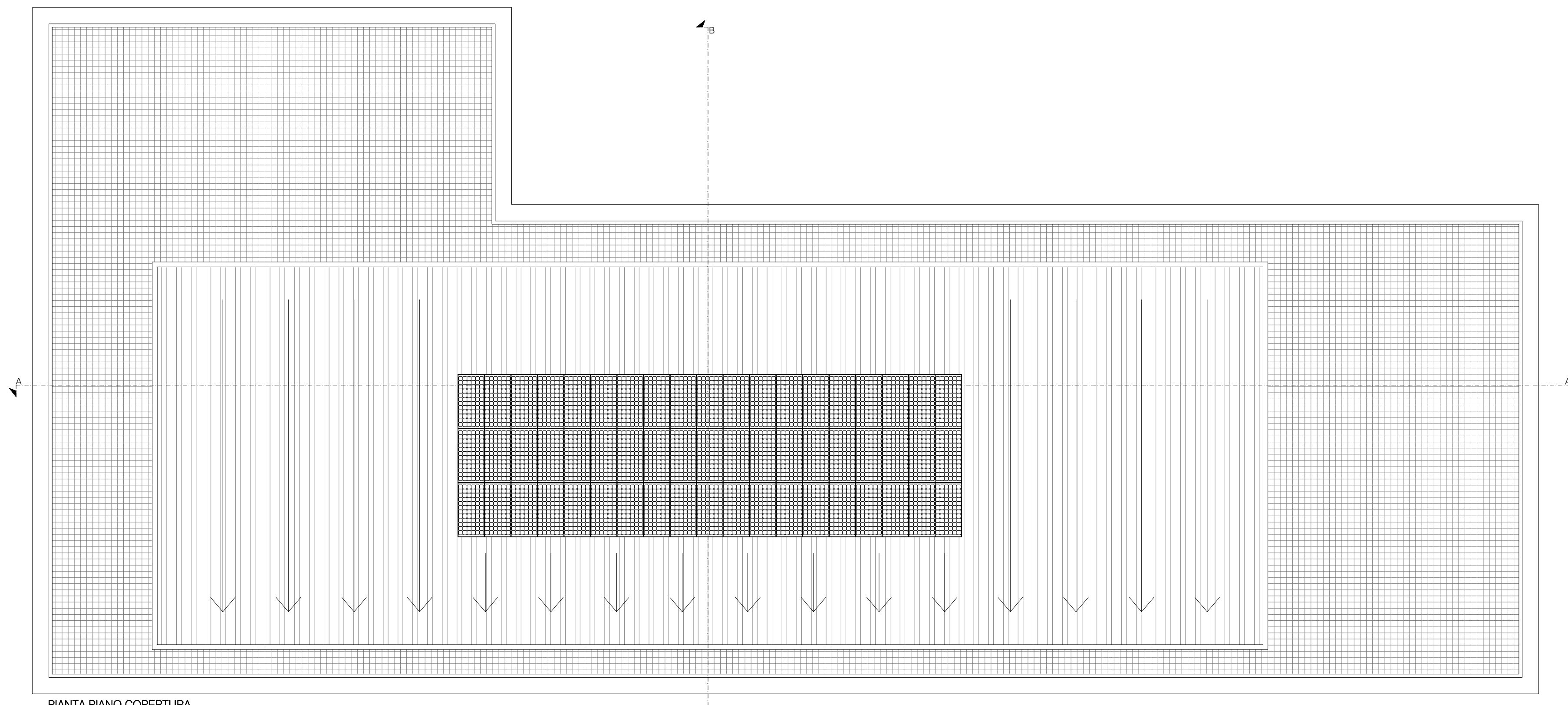

PIANTA PIANO COPERTURA

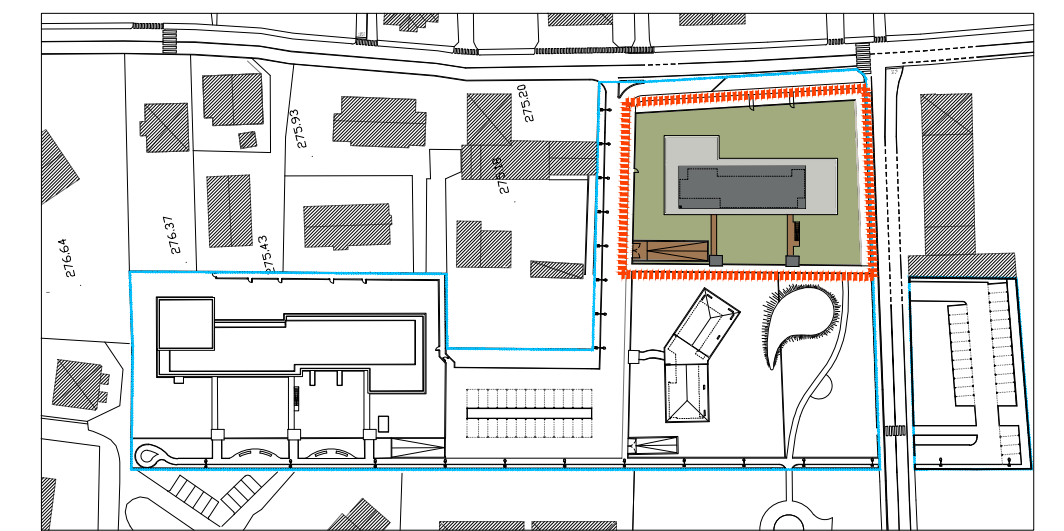

I PROGETTISTI

LA PROPRIETA'

PROGETTO	STUDIO ASSOCIATO DI ARCHITETTURA Alessandro Mauri, N.642 - Ordine Architetti Prov. LC Simone Galbusera, N.1389 - Ordine Architetti Prov. MB Viale Cornaggia 11/ter Merate (LC) P.IVA 02484580135 Tel. 039.9284315 - Fax 039.9332072 - info@galbuseraemauri.it	TAVOLA 24
	studio architetti associati	
PROPRIETA'	GALBUSERA LUIGI GALBUSERA MARILENA	Laura Barili, N.716 Ordine Architetti Prov. LC Giuseppe Corengia, N.848 - Ordine Architetti Prov. LC Piazza della Vittoria 4 Merate (LC) P.IVA 02967260130 Tel. 039.9904015 - Fax 039.5981608 - architetti@studio76.info
REF. PRATICA	PIANO DI LOTTIZZAZIONE AREA DI COMPLETAMENTO -AC1- Via F.lli Cervuschi - Via M.G. Agnelli 23807 Merate (LC)	nato a Merate (LC) il 20/04/1963, C.F. GLB LGU 63D20 F133L residente a Merate (LC) in Via F.lli Cervuschi n.16 nata a Merate (LC) il 04/09/1966, C.F. GLB MLN 66P44 F133D residente a Merate (LC) in Via Degli Alpini n.8
OGGETTO	- Pianta piano primo Edificio 'B' - Pianta piano secondo Edificio 'B' - Pianta piano copertura Edificio 'B'	STATO DI PROGETTO DATA SCALA 1:100 18.11.2014